

DIMENSÕES PLACA = 200x200x7 MM (A-36)
 PARAFUSOS = 4 Ø 4 MM, ISO 898, C4.6
 REF. PILARES : N10=N11=N13=N14

DETALHE ANCORAGEM PERPENDICULAR
 S/ ESCAÇA

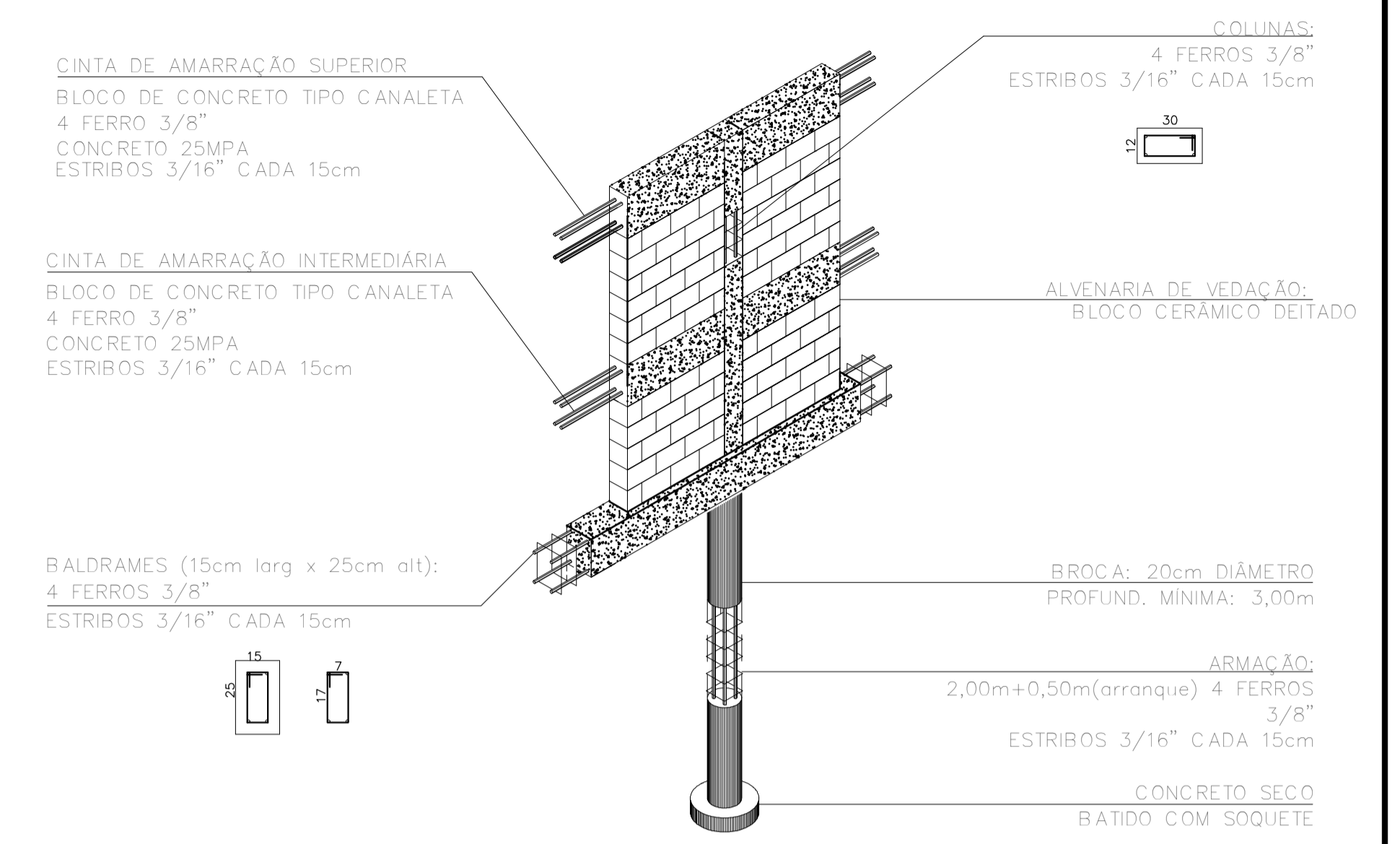

**DETALHE ESTRUTURA MURO DE ARRIMO
 ESCALA 1:50**

**IMPLANTAÇÃO DO ALAMBRADO
 ESCALA 1:500**

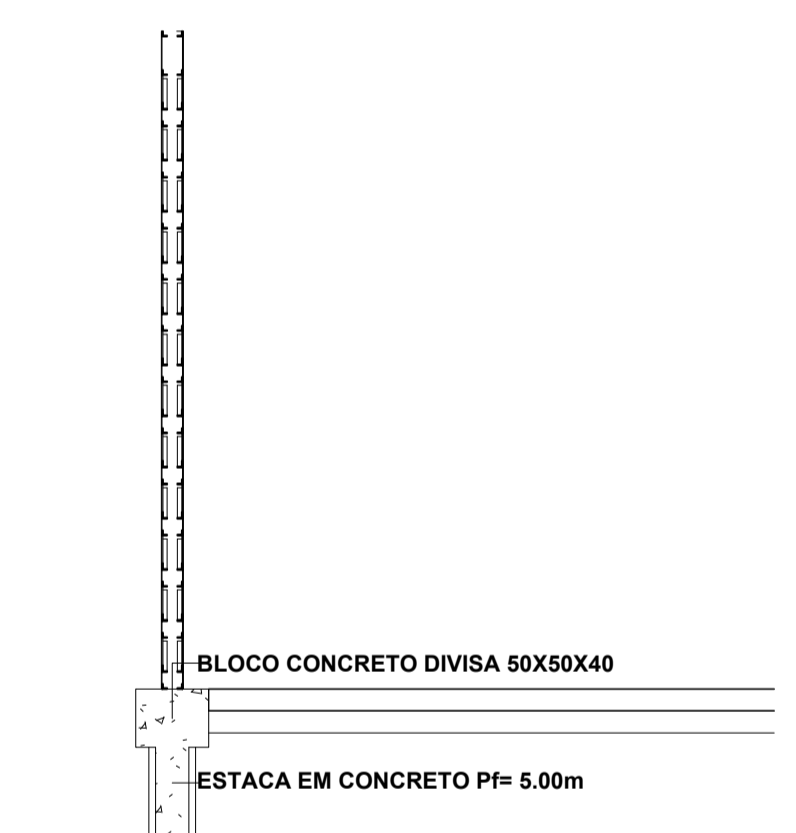

**DETALHE DA FUNDAÇÃO
 ESCALA 1:50**

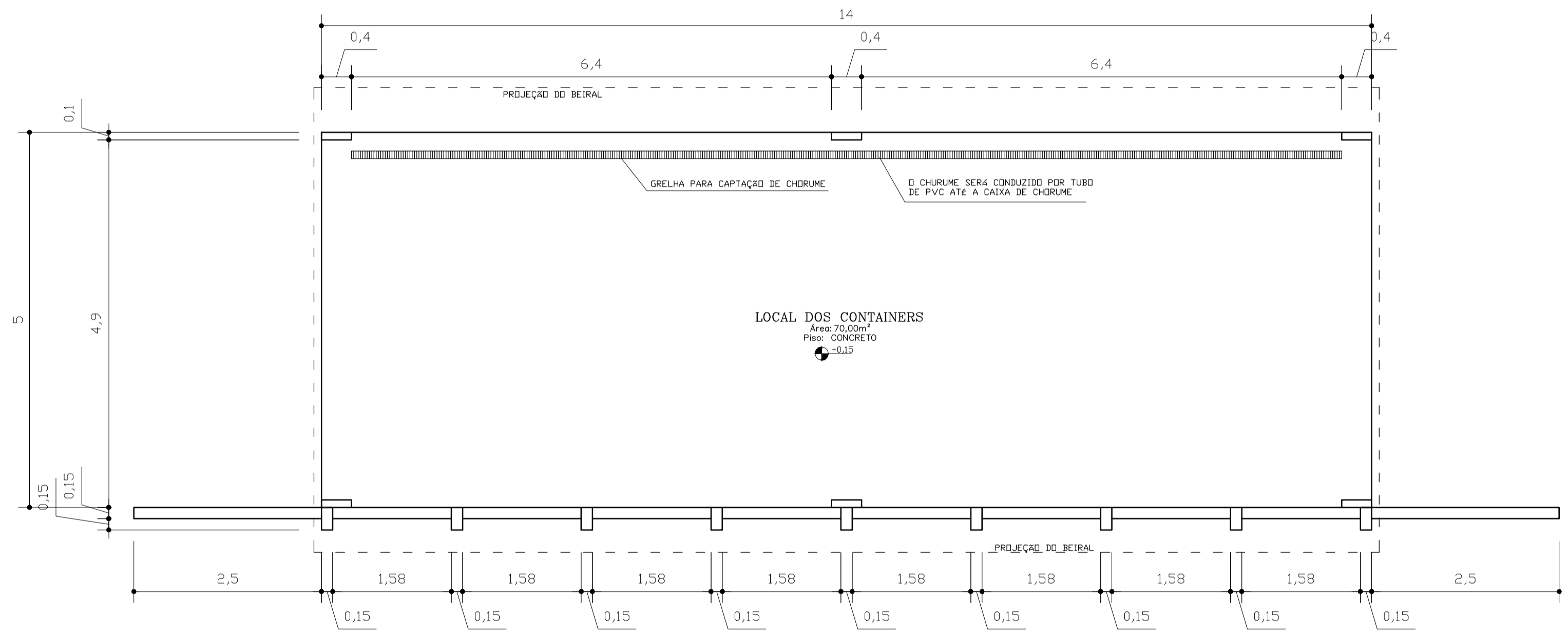

**PLANTA BAIXA - TRANSBORDO
 ESCALA 1:50**

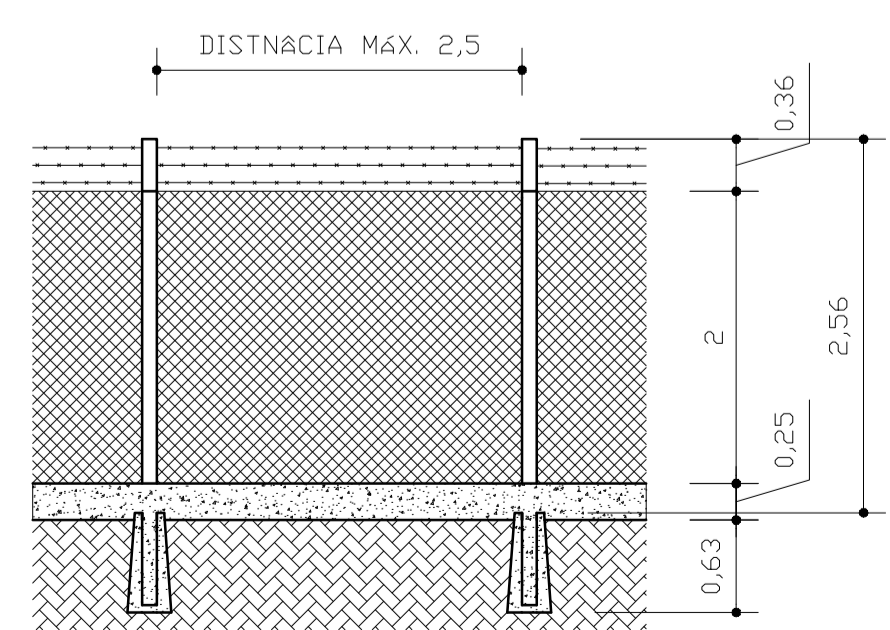

**DETALHE 1 - ALAMBRADO
 ESCALA 1:50**

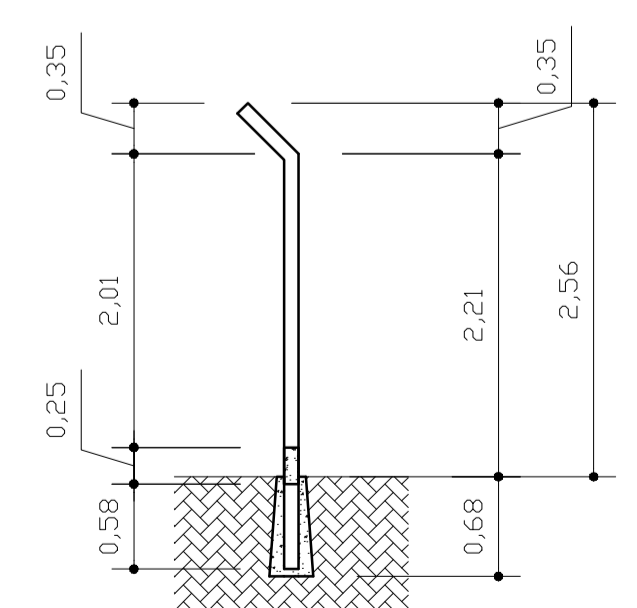

**DETALHE 2 - ALAMBRADO
 ESCALA 1:50**

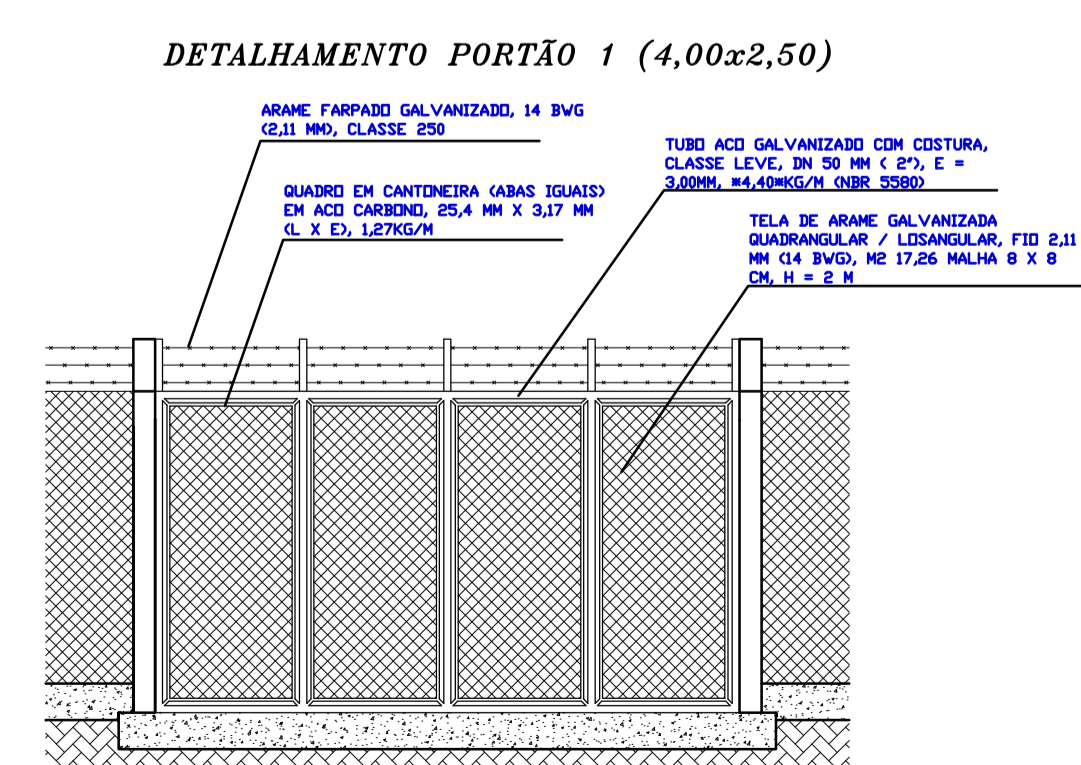

**DETALHE PORTÃO 1
 ESCALA 1:50**

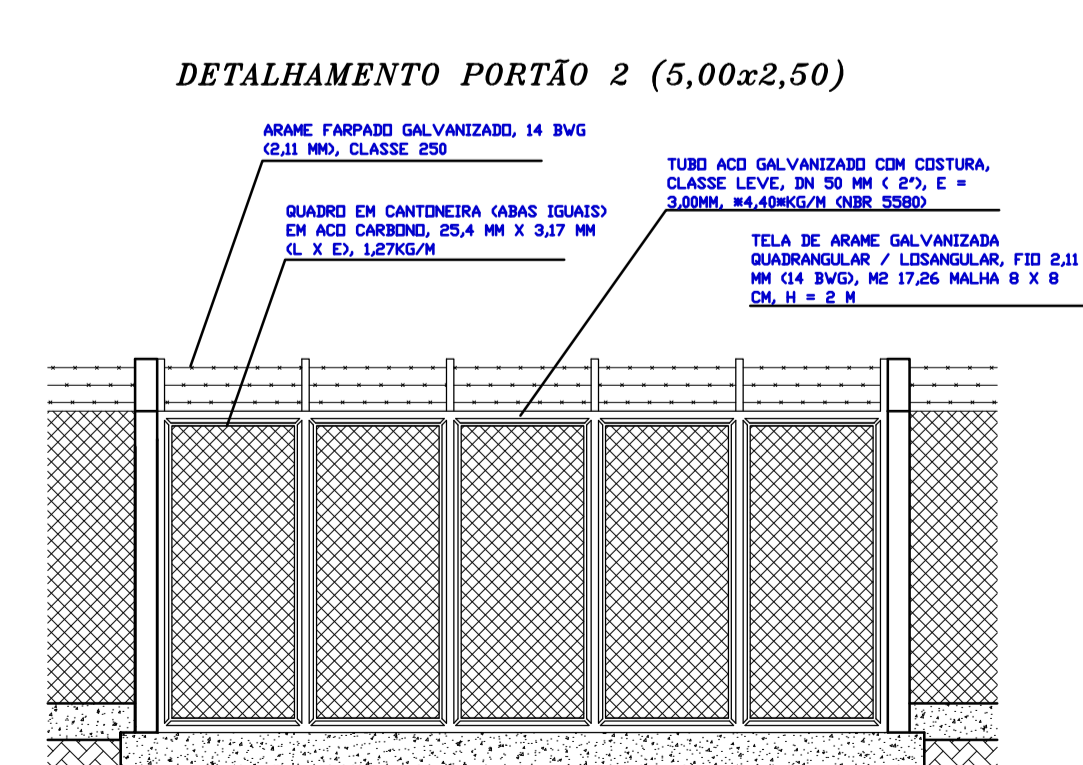

**DETALHE PORTÃO 2
 ESCALA 1:50**

TÍTULO DA PRANCHA: PROJETO ARQUITETÔNICO	PRANCHA: 02/02	ESCALAS: INDICADA
USO DA EDIFICAÇÃO: CONSTRUÇÃO DE COBERTURA PARA ARMAZENAMENTO DE LIXO NÃO RECICLAVEL E CERCAMENTO COM ALAMBRADO		CORFICIENTE DE APROVEITAMENTO (%): -
LOCALIZAÇÃO: -	DATA DO PROJETO: 13/10/2022	TAXA DE OCUPAÇÃO: -
OBSERVAÇÃO: A APROVAÇÃO DO PROJETO PELA PREFEITURA, NÃO IMPLICA NO RECONHECIMENTO DE DIREITO DE PROPRIEDADE DO TERRENO		
SITUAÇÃO SEM ESCALA: 		
PROPRIETÁRIO: MUNICÍPIO DE CAFEARA CNPJ: 75.845.545/0001-05		
AUTOR DO PROJETO: VINÍCIUS KARAKIDA AUGUSTO ENGENHEIRO CIVIL CREA/ PR-157984/D		
RESPONSÁVEL TÉCNICO: -		
QUADRO DE ÁREAS (M2)		
TERRENO.....	8.038,86M2	ESPAÇO RESERVADO PARA APROVAÇÃO
ÁREA A SER CONSTRUÍDA.....	63,00M2	