

**IMPLANTAÇÃO  
DA  
PASSARELA**

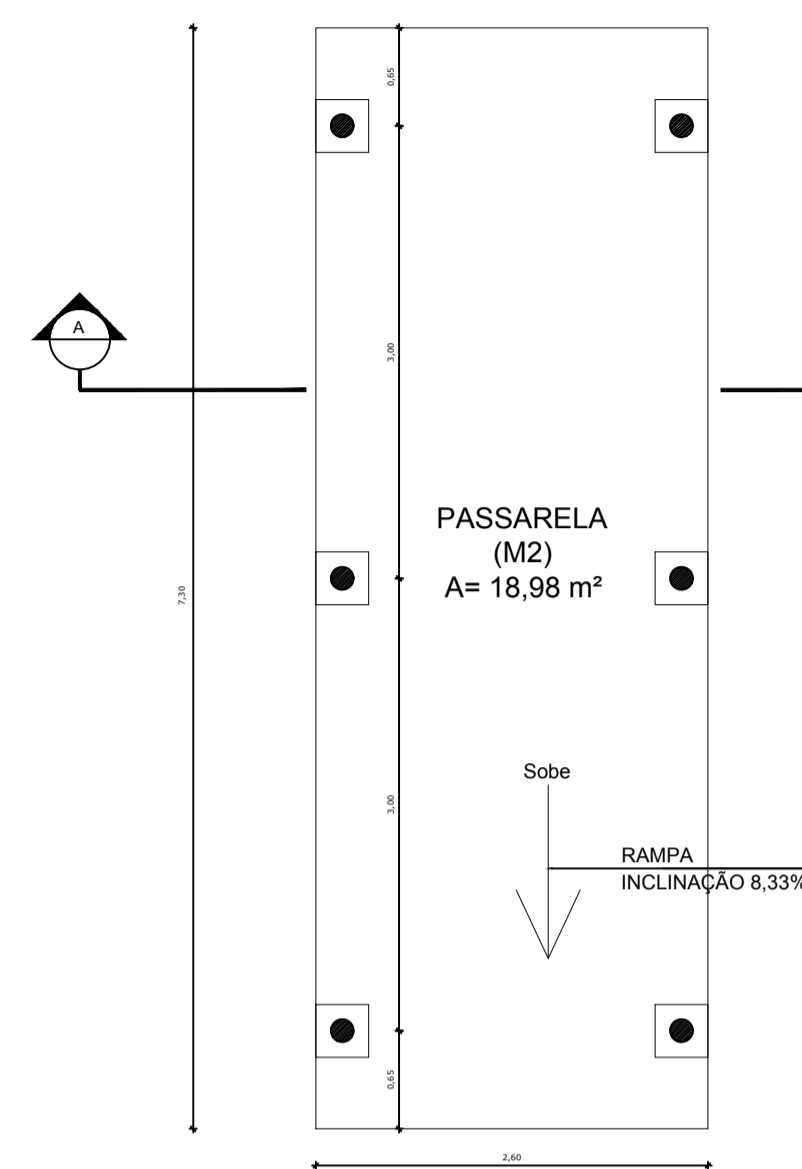

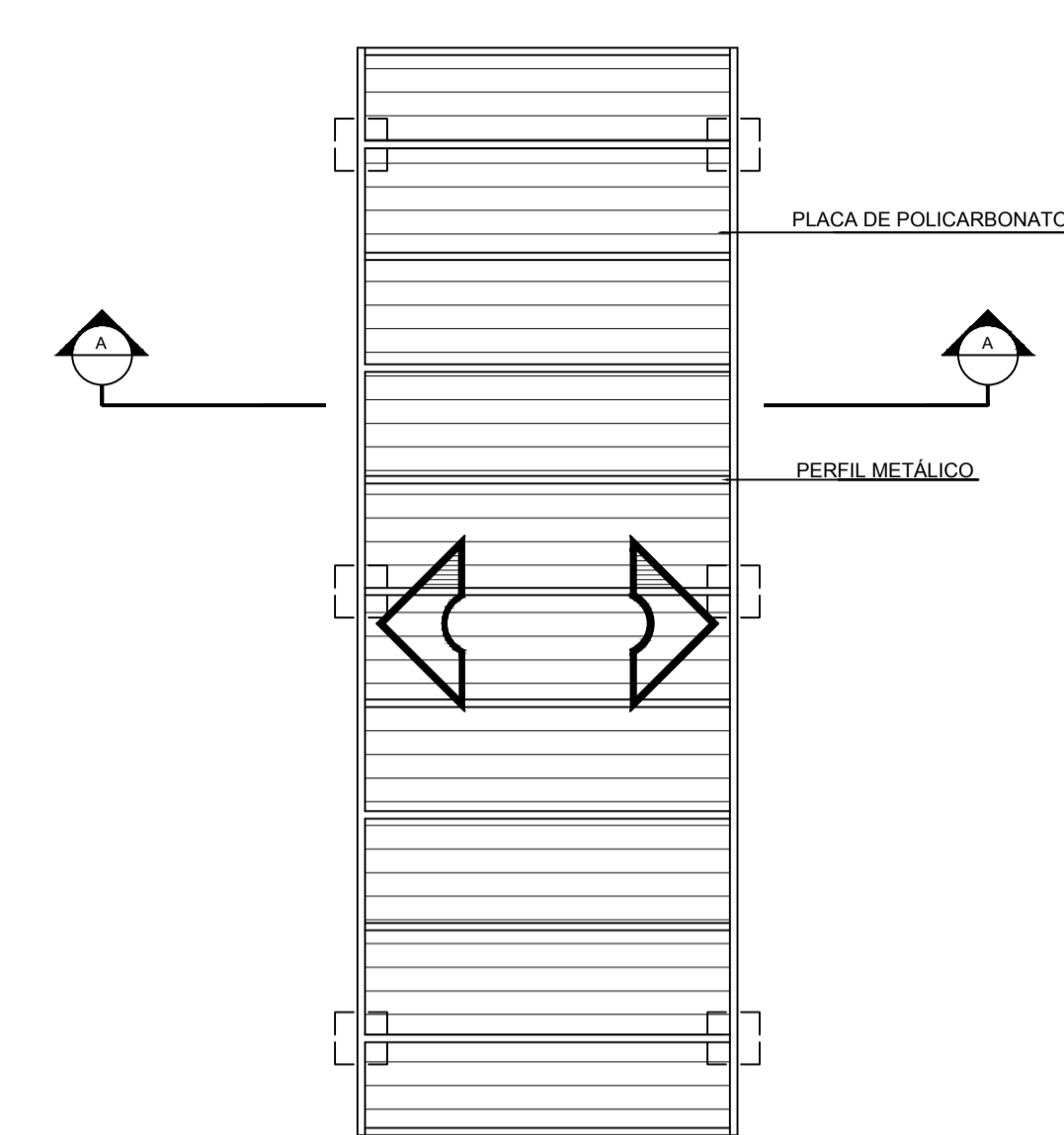

**PLANTA  
BAIXA**

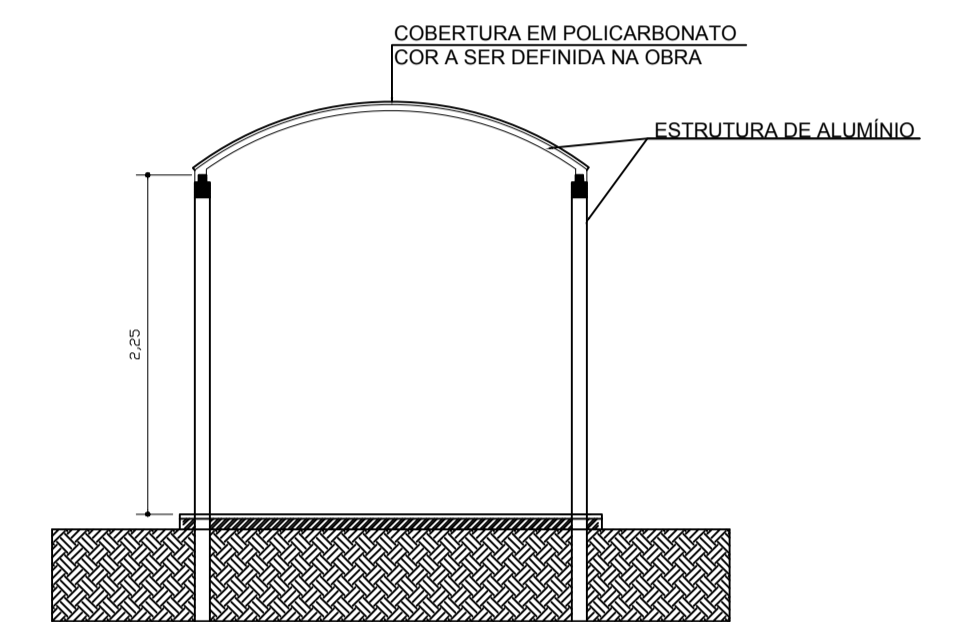

**PLANTA  
DE  
COBERTURA**

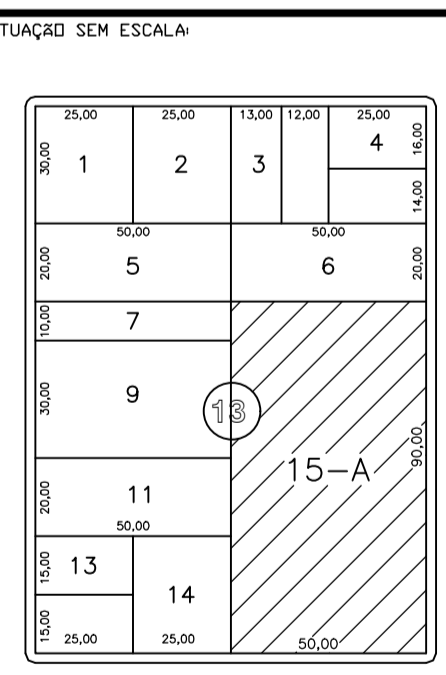

**CORTE  
AA**

TÍTULO DA PRANCHA: <b>DETALHAMENTO DA PASSARELA</b>		PRANCHA: <b>03/04</b>	ESCALAS: INDICADA
OBJETIVO: REFORMA DA ESCOLA MUNICIPAL DE CAFEARA			DESENVOLVIDO POR: PROFESSOR DE ARQUITETURA (141) 0,46
LOCALIZAÇÃO: RUA MATIAS APARECIDO FOGAÇA, 162, LOTE 15-A, QUADRA 13, CENTRO, CAFEARA-PR		DATA DO PROJETO: 10/04/2018	TAXA DE OCUPAÇÃO: 46,41%
PROPRIETÁRIO: MUNICÍPIO DE CAFEARA			
SITUAÇÃO SEM ESCALA: 		 PROPRIETÁRIO: PREFEITURA MUNICIPAL OSCIMA JOSÉ SPERANDIO - PREFEITO MUNICIPAL  AUTOR DO PROJETO: VINÍCIUS KARAKIDA AUGUSTO ENGENHEIRO CIVIL CREA PR-157984/D  RESPONSÁVEL PELA EXECUÇÃO: ASSINATURA E CARIMBO	
<b>QUADRO DE ÁREAS (M2)</b> TERRENO..... 4.500M2  ÁREA EXISTENTE..... 1.935,10M2 ÁREA A SER REFORMADA.... 1.228,60M2 ÁREA A SER CONSTRUÍDA.... 153,40M2 ÁREA TOTAL..... 2.088,50M2  ÁREA PERMEÁVEL..... 2.411,50M2		ESPAÇO RESERVADO PARA APROVAÇÃO	
LEGENDA			