

PLANTA DE LOCAÇÃO
Escala 1:500

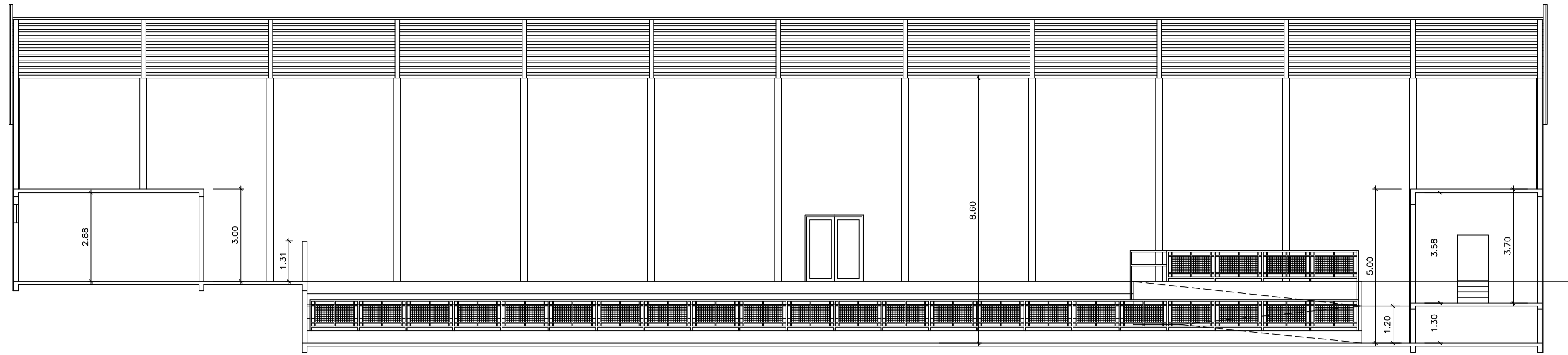

CORTE B-B
Escala 1:100

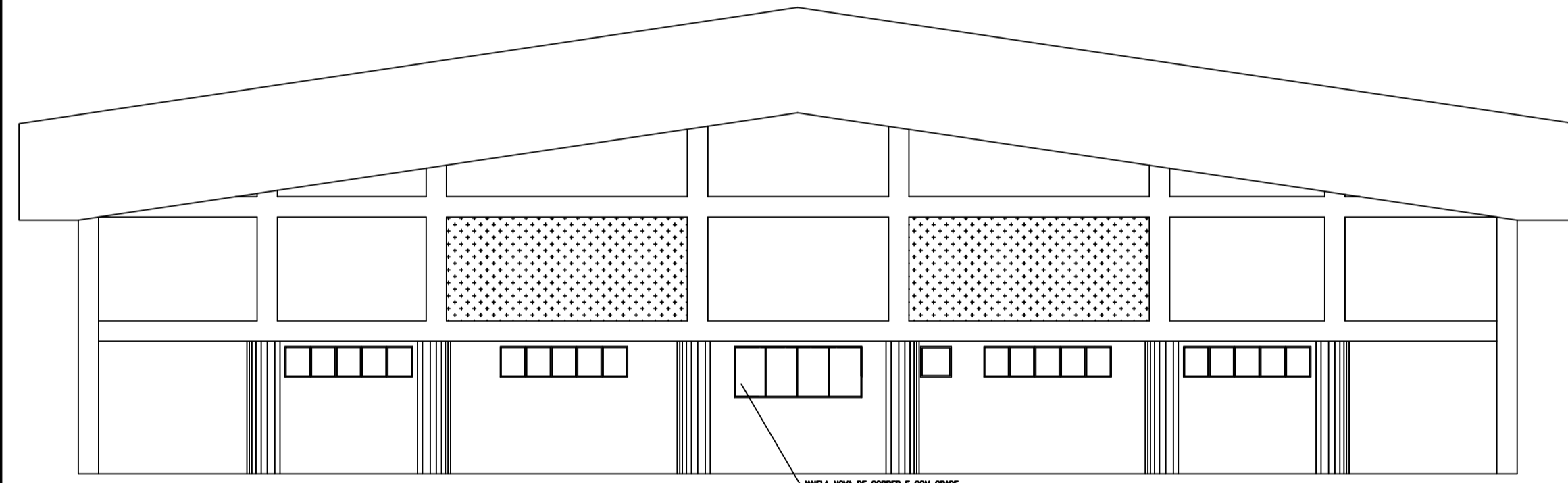

FACHADA FRONTAL
Escala 1:100

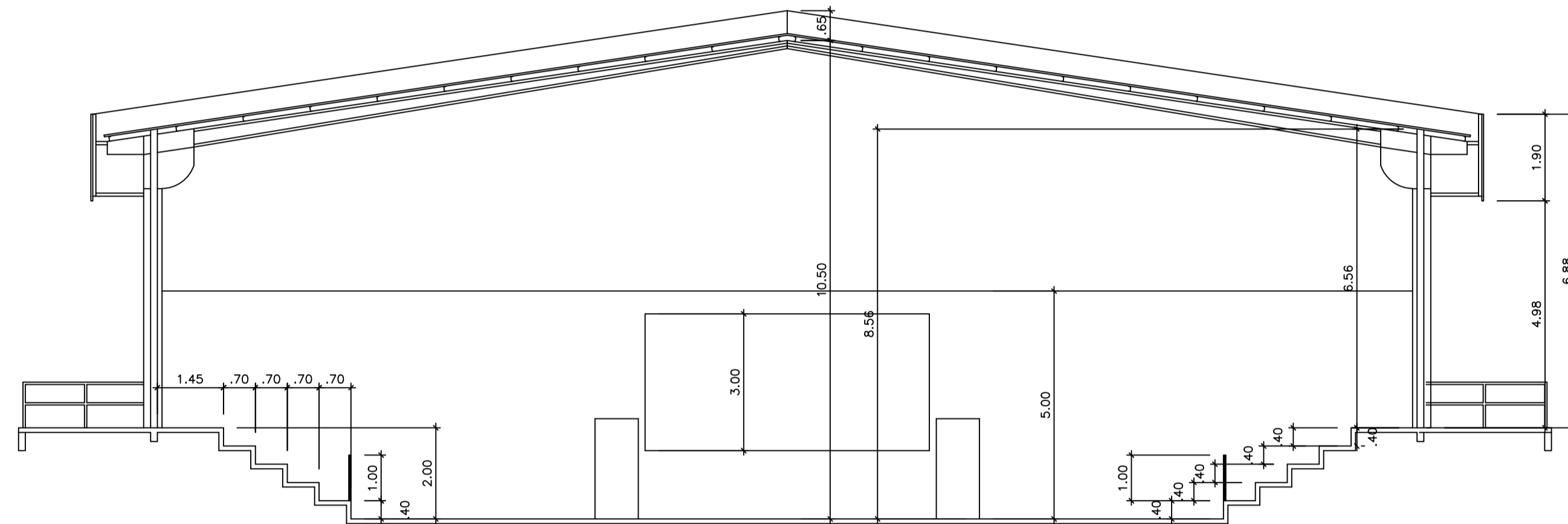

CORTE A-A
Escala 1:100

TUBO	QUANT.	CONEXÕES	QUANT.
Ø40	8,96M	RALD SIFON.	2 UN
Ø50	10,66M	JOELHO 90° Ø40	5 UN
Ø75	7,60M	JOELHO 45° Ø40	3 UN
Ø100	6,10M	JOELHO 45° Ø75	6 UN
Ø150	22,20M	JOELHO 90° Ø100	4 UN
		JOELHO 45° Ø100	2 UN
		CAIXA DE INSPEÇÃO	3 UN

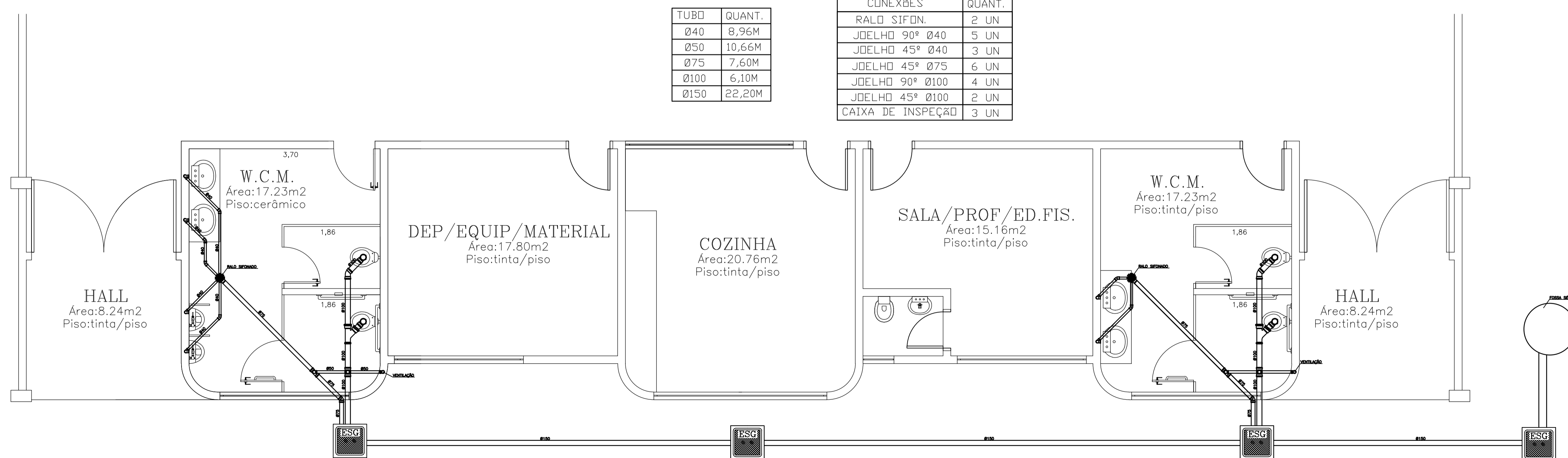

PROJETO HIDROSSANITÁRIO
Escala 1:100

TÍTULO DA PRANCHA: PROJETO DE REFORMA	PRANCHA: 02/02	ESCALAS: INDICADA
USO DA EDIFICAÇÃO: GINÁSIO DE ESPORTES		
LOCALIZAÇÃO: RUA SILVIO PICININI, Nº 234, CAFEARA - PR.	DATA DO PROJETO: 05/02/2019	

PROPRIETÁRIO:
MUNICÍPIO DE CAFEARA

SITUAÇÃO SEM ESCALA:

 PROPRIETÁRIO:
MUNICÍPIO DE CAFEARA
 CNPJ:75.845.545/0001-06

AUTOR DO PROJETO:
VINÍCIUS KARAKIDA AUGUSTO
 ENGENHEIRO CIVIL CREA/ PR-157984/D

RESP. EXECUÇÃO:

QUADRO DE ÁREAS (M2)	ESPAÇO RESERVADO PARA APROVAÇÃO
Área do Terreno:5460.00m2	
Área Construída: 1.402.89m2	